

## 訪問型・相談型利用券のご案内

産後ケア事業 訪問型・相談型利用券を利用することで、対象の医療機関(※裏面をご確認ください)で母乳相談や育児相談を受けることができます。

※裏面に記載のない医療機関等で母乳・育児相談をする場合には、利用後保健予防係に申請していただくことにより、助成を受けることができます。

詳細は利用前にご相談ください。

### 対象者

町内に住所があり、出産した日から1年6か月以内の保護者

※町外に転出された場合には、利用券は利用できません。

### 助成内容

・利用券を12枚交付します。

1枚当たりの助成額は1,000円です。

1回の料金のうち、8割分について利用券を使用することができます。

(千円未満の端数は切り捨てとなり、端数分は自己負担となります。)

・利用上限回数は、相談型・訪問型あわせて6回になります。

利用上限額は、1回あたり、相談型3,000円分、訪問型6,000円分となります。

利用例) 相談型の場合：1回相談料金 5,000円

利用券支払い分 3,000円

自己負担額 2,000円

料金の8割  $5,000円 \times 0.8 = 4,000円$  となり、  
相談型利用上限3,000円分のため

### 利用方法

・乳房マッサージや相談など医療保険適応外費用に対して利用できます。

・相談などを受ける際に、医療機関等へ利用券をお渡しください。

・相談の際は、「母子健康手帳」と本人を確認できる書類をお持ちください。

(健康保険被保険者証・運転免許証・個人番号カードなど)

〇問い合わせ先

〒399-0292 富士見町落合10777番地

富士見町住民福祉課保健予防係(富士見町保健センター内)

☎0266-62-9134 FAX: 0266-62-6877

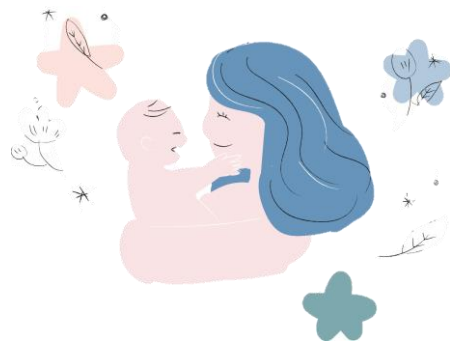

# 利用できる施設

☆ここに記載のない施設で受診する場合は保健センターにご連絡下さい。

## 〈医療機関〉

医療機関名	住所	電話	業務時間	特記事項
諏訪中央病院	茅野市玉川 4300	0266- 72-1000	<電話受付> 月～金 8:30～17:00 産婦人科外来で予約を取ります <予約枠> 水 11:00～15:30	※完全予約制ですが、 乳腺炎など緊急を 要するときには24時間対応 しますので、ご相談ください。
平岡産婦人科	茅野市ちの 2543-9	0266- 72-6133	<受付・電話受付> 月・火・水・金 9:00～15:00 木 9:00～11:30 ※完全予約制	
諏訪赤十字病院	諏訪市湖岸通 り5-11-50	0266- 52-6111	<電話受付> 月～金 9:00～15:00 ※ご予約の際は「個別マミー外来」と お伝えください。 <予約枠> 月～金曜日 13:30～/14:30～/15:30～	※完全予約制です。 1日3枠となります。
岡谷市民病院	岡谷市本町4- 11-33	0266- 23-8000	<電話受付> 月～金 8:30～16:00 ※ご予約の際は「母乳相談」 とお伝えください。 <予約枠> 月・水・木 13:30～14:30	1日2人まで
諏訪マタニティ クリニック	下諏訪町矢木 112-13	0266- 28-6100	月～金 8:30～11:00 ※要予約 お電話ください。	1日1～2人まで
野村ウィメンズ クリニック	岡谷市中央町 3-1-36	0266- 24-1103	月～金	※完全予約制ですが、電話で ご相談ください。
あおぞらレディス& マタニティクリニック	諏訪市中洲 5764-1	0266- 54-4103	月～金 9:00～16:00 ※土・日は要相談、完全予約制	

## 〈助産院〉

助産院名	住所	電話	業務時間
みぶ母乳育児相談室 (壬生正子)	茅野市玉川南小泉3154-6	0266-79-3245 080-5144-8615	月～土 9:00～17:00
助産院ゆるまーむ (伊藤こず恵)	岡谷市川岸西2-14-5	0266-24-2770 090-4960-0031	月～金 9:00～16:00
助産院さんさん (伊藤のり子)	諏訪郡富士見町富士見 3048-9	090-4180-2094	月～土 9:00～17:00
とも助産院 (小口智子)	岡谷市本町3-11-15-203	0266-75-0765 090-2470-5276	月～土 9:00～17:00
金原母乳相談室 (金原薫)	岡谷市川岸東3-14-25	090-6921-9216	月～金 9:00～17:00
菜の花助産院 (坂本薫)	原村17217-351	0266-78-7957 080-2020-5797	月～金 9:00～18:00
深結助産院 (平出深雪)	岡谷市塚間町2-3-3	090-1867-7597	月～日 9:00～18:00
すわ助産院 (石井 妙子)	諏訪市中洲2505-4	080-8733-6556	月～金 9:00～17:00