

国民健康保険医療費の推移

平成15年及び16年3～8月分の富士見町・長野県の医療費（診療分）はグラフのとおりとなっております。

前年の医療費と比較してみると、長野県全体ではすべて増加していますが、当町では、入院10・5%減、入院外5・0%増、歯科8・

平成15年度老人医療費

平成15年度の一人あたりの医療費は57万6千円となり前年比2・9%増加です。県内順位は14年度74位から72位となっておりますが、医療費は年々増えています。

受診率等、県内順位につきましてもグラフのとおりとなっております。

高齢になると完全には治らない病気も多く、長期間の療養も必要となってくる場合があります。普段からかかりつけ医と相談するなど、健康に心がけましょう。

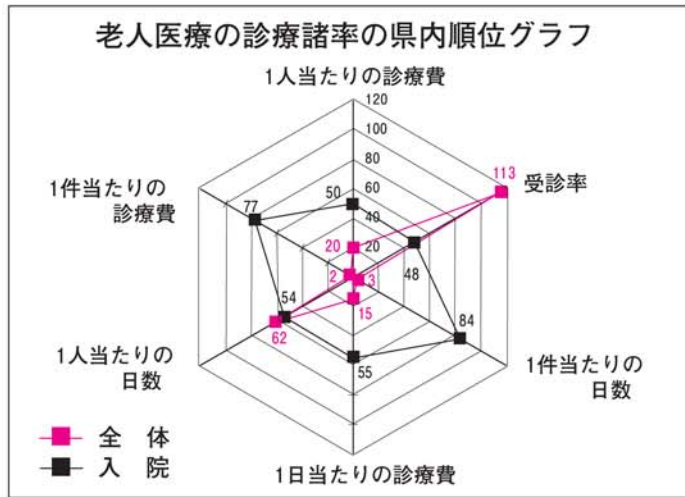

国保だより

No.56

平成17年1月

「国保に関するお問い合わせは」
 住民福祉課 国保年金係
 ☎62・91111 (有)91111

2%増となり、全体では2・0パーセントの減となっております。一人あたりの医療費も15年度では15万5千円でしたが、16年度では14万8千円となっております。引き続き普段から健康に心がけ、みんながいっきと楽しく暮らせる「健康ふじみ」をめざしましょう。

我が家は健康家族 (平成16年「健康標語」優秀作品)

健康ガイド

おいしいね 楽しいね 家族そろって お夕飯
 三井 マサシ さん (富里)

1月の (1月11日～2月10日) 保健日程

【お問い合わせ先】
 住民福祉課保健予防係
 電話 62-9134
 有線 9134

◆健康診査・予防接種

| 事業名 | 対象 | 期日 | 受付 | 会場 |
|----------|----------------------|----------|-------------|--------|
| 4カ月児健診 | 平成16年9月生まれの人 | 1月24日(月) | 午後1:10(集合) | 保健センター |
| 7カ月児健診 | 平成16年6月生まれの人 | 2月4日(金) | 午後1:10(集合) | |
| 10カ月児健診 | 平成16年3月生まれの人 | 2月4日(金) | 午後1:45(集合) | |
| 1歳6ヵ月児健診 | 平成15年7月～8月生まれの人 | 2月9日(水) | 午後1:10(集合) | |
| 2歳児歯科健診 | 平成14年11月～12月生まれの人 | 1月27日(木) | 午後1:10(集合) | |
| 3歳児健診 | 平成13年11月～12月生まれの人 | 1月12日(水) | 午後1:10(集合) | |
| 3種混合予防接種 | 1期①②③回平成16年5月迄に生まれた人 | 1月13日(木) | 午後1:15～1:45 | |

◆相談・教室

| 事業名 | 対象 | 期日 | 時間(受付) | 会場 |
|-------------|-------------|----------|--------------|--------|
| 乳幼児相談 | 乳幼児 | 1月17日(月) | 午前9:30～10:30 | 保健センター |
| おやこふれあいのひろば | 未就園児他 | 1月19日(水) | 午前9:30～9:45 | |
| 母親学級 | 妊婦とその家族 | 2月2日(水) | 午後1:10～1:20 | |
| 心の健康相談 | 町内在住の者(要予約) | 2月9日(水) | 午前9:30～11:00 | |