

広原財産区報

2026年(令和8年)2月

No22

広原財産区

目 次

| | |
|--|-----|
| 1. 広原財産区の皆さまへ | 1 |
| 2. 広原財産区組織図 | 2 |
| 3. 広原財産区議員名簿 | 3 |
| 4. 令和6年度本郷・落合・境財産区特別会計歳入歳出決算 | 5 |
| 5. 令和7年度本郷・落合・境財産区特別会計予算 | 1 3 |
| 6. 令和6年度広原施設配分金計算書 | 1 4 |
| 7. 令和6年度還元金・配分金台帳集計表（財政調整基金現在高表） | 1 5 |
| 8. 令和6年度還元金・配分金台帳集計表（累計額） | 1 6 |
| 9. ハヶ岳保健休養地開発還元施設投資額及び 施設投資額目録【全投資】 | 1 7 |
| 10. 富士見高原リゾート | 2 2 |

広原財産区の皆様へ

富士見町広原財産区（本郷・落合・境財産区）

会長 小池 昇一

広原財産区の皆様には、日頃から多大なご協力を賜り、厚く御礼申し上げます。

新体制となりました財産区議員も、就任より1年と数ヶ月が経過いたしました。その間、各地区から多くのご要望やご意見、ご評価をいただきました。関心を寄せていただいていること、また平素よりのご協力に深く感謝申し上げます。

平成16年より開始いたしました鉢巻道路緑地帯の下払い作業が県に評価され、長野市犀北館にて表彰されました。これも皆様のご協力の賜物であり、ここに厚く御礼申し上げます。

高原リゾートの前期決算では、大きな損失が生じました。それぞれ要因はありますが、社長以下全従業員が損失分を取り戻すべく、今期は大変な努力を重ねております。財産区といたしましては、昨年、各区長様を通じて「当面、分配金は出せない」旨をお伝えしておりますが、引き続きご理解とご協力をお願い申し上げます。

財産区におきましては、今期の取り組みとして高原リゾート支援を行っております。6月には新料理長・白石氏を迎え、八峯苑にて試食会を開催し、多くの皆様にご評価いただきました。結果は大好評で、今後に大きな期待が持てる状況です。

また、11月より実施しております八峯苑の宴会料理の割引につきましても、多くの皆様から関心をお寄せいただき、11月中には定員に迫るお申し込みを頂戴しております。引き続き、さらなるご利用とともに、高原リゾートの各施設についても「皆様のリゾート」であり続けられるよう努めてまいりますので、ぜひご来場くださいますようお願い申し上げます。

今後の対策といたしまして、白馬岩岳をプロデュースした実績を持つ「株式会社ズクトチエ」様と、12月1日付で正式に調印し、アドバイザーとして協力を得ることといたしました。これまで気づくことのできなかった視点や方法などについてもご助言いただき、高原リゾートを大きく飛躍させたいと考えております。

さらに、各施設の老朽化が進んでおり、設備・機器の修理や修繕が大きな負担となっております。財産区・高原リゾート・アドバイザーの三者で、抜本的な見直しと改善策を検討してまいります。

広原財産区会員の皆様におかれましては、今後とも一層のお力添えを賜りますようお願い申し上げます。

2. 広原財産区組織図

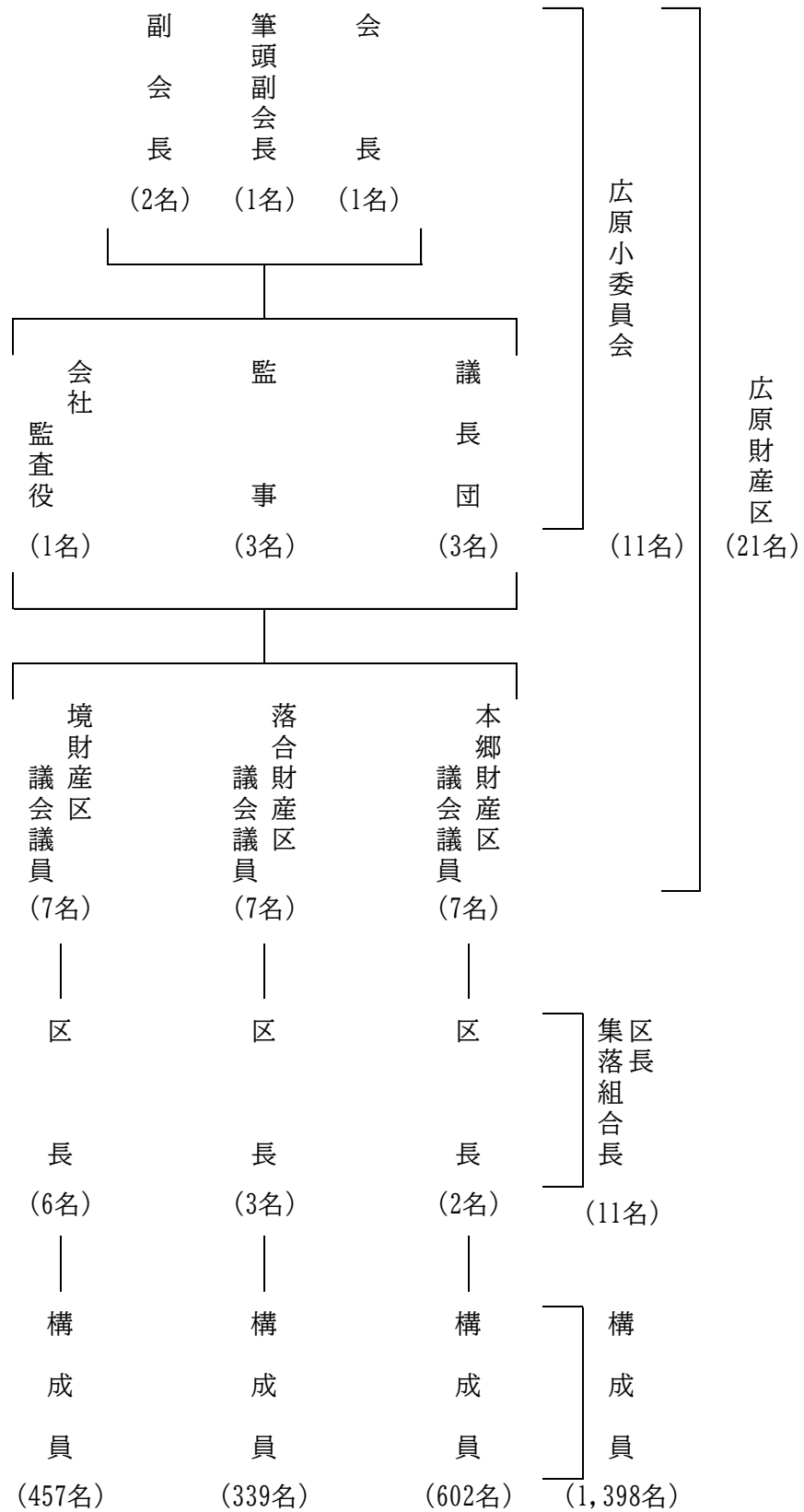

3. 本郷・落合・境財産区（広原財産区）議員名簿

令和6年8月29日～令和10年8月28日

| | 住 所 | 氏 名 | 広原財産区職務分担 |
|-------------------------------------|-------|-----------|-------------------------------|
| 本郷財産区議会 議長 小池昇一 副議長 三井幹人 | 立 沢 | 小 池 昇 一 | 会長 会社取締役 八ヶ岳山組合議員(議長) |
| | 立 沢 | 小 池 洋 輔 | 境界委員 |
| | 立 沢 | 窪 田 昭 仁 | 境界委員 |
| | 立 沢 | 小池 邦左エ門 | 監事 |
| | 乙 事 | 三 井 一 照 | 境界委員 |
| | 乙 事 | 五 味 市 治 | 議長 |
| | 乙 事 | 三 井 幹 人 | 副会長 会社取締役 八ヶ岳山組合議員 |
| 落合財産区議会 議長 雨宮太喜夫 副議長 小林秀樹 | 瀬沢新田 | 雨 宮 太 喜 夫 | 筆頭副会長 境界委員長 会社取締役 八ヶ岳山組合議員 |
| | 瀬沢新田 | 植 松 賢 | 境界委員 |
| | 瀬沢新田 | 名 取 人 利 | 会社監査役 |
| | 上 蔦 木 | 岩 田 栄 祐 | 境界委員 |
| | 上 蔦 木 | 小 椋 聡 | 監事 |
| | 上 蔦 木 | 名 取 栄 治 | 境界委員 |
| | 烏 帽子 | 小 林 秀 樹 | 議長 八ヶ岳山組合議員 |
| 境財産区議会 議長 五味隆 副議長 五味千昭 | 小 六 | 五 味 隆 | 副会長 会社取締役 八ヶ岳山組合議員 |
| | 高 森 | 五 味 千 昭 | 議長 |
| | 池 袋 | 渡 邊 幸 治 | 境界委員 |
| | 田 端 | 平 出 俊 二 | 境界委員 |
| | 先 達 | 小 林 信 弘 | 八ヶ岳山組合議員 |
| | 葛 窪 | 小 林 久 人 | 境界委員 |
| | 葛 窪 | 平 出 健 一 | 監事 |

広原財産区委員

昭和42年から平成16年8月まで

| 委 員 台 帳 目 次 | | | | | | | | | |
|-------------|---------|-----|--------|-----|--------|-----|--------|-----|-------|
| No. | 氏 名 | No. | 氏 名 | No. | 氏 名 | No. | 氏 名 | No. | 氏 名 |
| 1 | 雨宮 知新 | 26 | 小池 嘉長 | 51 | 有賀 春博 | 76 | 牛山 伴治 | 101 | 三井 由一 |
| 2 | 三井 武男 | 27 | 小池 浩 | 52 | 植松 久男 | 77 | 三井 洋一 | 102 | 和田 昭男 |
| 3 | 窪田 俊雄 | 28 | 小池 惣次郎 | 53 | 浜 茂敏 | 78 | 雨宮 良典 | 103 | 有賀 光国 |
| 4 | 加々見 勝 | 29 | 窪田 和昭 | 54 | 小林 鉄明 | 79 | 和田 益平 | 104 | 平出 太助 |
| 5 | 小池 竹美 | 30 | 五味 徳芳 | 55 | 平出 勝人 | 80 | 小林 重治 | 105 | 小林 静雄 |
| 6 | 矢沢 作次 | 31 | 三井 義徳 | 56 | 三井 金成 | 81 | 小林 康友 | 106 | 平出 諭 |
| 7 | 五味 清左工門 | 32 | 和田 元一 | 57 | 北原 章 | 82 | 小林 恂 | 107 | 平出 福男 |
| 8 | 矢沢 和夫 | 33 | 雨宮 政吉 | 58 | 五味 四五平 | 83 | 武藤 和夫 | 108 | 水野 幸晴 |
| 9 | 佐久 賀弘 | 34 | 雨宮 英雄 | 59 | 三井 嘉太男 | 84 | 平出 暢 | 109 | 平出 勝一 |
| 10 | 名取 重信 | 35 | 小林 益雄 | 60 | 植松 聡明 | 85 | 小林 幸夫 | 110 | 平出 一正 |
| 11 | 雨宮 正勝 | 36 | 小池 惣右門 | 61 | 名取 和彦 | 86 | 平出 富治 | 111 | 小池 久長 |
| 12 | 植松 能友 | 37 | 鈴木 武 | 62 | 小林 増巳 | 87 | 平出 正光 | 112 | 和田 重良 |
| 13 | 今井 忠良 | 38 | 名取 卓郎 | 63 | 小池 和典 | 88 | 矢沢 友昭 | 113 | 鈴木 昭一 |
| 14 | 五味 正人 | 39 | 小林 幸穂 | 64 | 武藤 盈 | 89 | 矢沢 等 | 114 | 今井 嘉幸 |
| 15 | 平出 了 | 40 | 小池 今朝人 | 65 | 小林 隆夫 | 90 | 久保川 幸雄 | 115 | 窪田 俊一 |
| 16 | 小林 為雄 | 41 | 小林 卓美 | 66 | 平出 卓朗 | 91 | 五味 慶三 | | |
| 17 | 水野 良晴 | 42 | 平出 六郎 | 67 | 平出 慶司 | 92 | 和田 八十三 | | |
| 18 | 平出 保 | 43 | 平出 卓爾 | 68 | 平出 昌夫 | 93 | 久保田 定典 | | |
| 19 | 平出 光夫 | 44 | 水野 英雄 | 69 | 小池 陽郎 | 94 | 今井 平市 | | |
| 20 | 平出 博文 | 45 | 平出 軍治郎 | 70 | 小池 順和 | 95 | 武藤 早苗 | | |
| 21 | 小林 秀雄 | 46 | 平出 文雄 | 71 | 雨宮 久利 | 96 | 五味 千次 | | |
| 22 | 佐久 彦次 | 47 | 平出 正躬 | 72 | 窪田 光夫 | 97 | 名取 治巳 | | |
| 23 | 五味 弘 | 48 | 五味 親重 | 73 | 平出 池人 | 98 | 小池 哲雄 | | |
| 24 | 平出 武雄 | 49 | 五味 輝彦 | 74 | 小池 千勝 | 99 | 小池 左内 | | |
| 25 | 内藤 安夫 | 50 | 五味 皎 | 75 | 植松 正明 | 100 | 植松 米作 | | |

広原財産区議員

平成16年8月から

| 議 員 台 帳 目 次 | | | | | | | | | |
|-------------|--------|-----|--------|-----|--------|-----|--------|-----|-------|
| No. | 氏 名 | No. | 氏 名 | No. | 氏 名 | No. | 氏 名 | No. | 氏 名 |
| 1 | 小池 春光 | 21 | 杉林 泉 | 41 | 平出 幾美 | 61 | 雨宮 吉秀 | 81 | 渡邊 幸治 |
| 2 | 雨宮 平和 | 22 | 植松 克美 | 42 | 平出 龍雄 | 62 | 植松 賢 | 82 | 平出 俊二 |
| 3 | 武藤 本治 | 23 | 三井 静明 | 43 | 平出 親秀 | 63 | 雨宮 昇一 | 83 | 小林 信弘 |
| 4 | 北原 千平 | 24 | 雨宮 邦彦 | 44 | 小池 幸長 | 64 | 小池 実 | 84 | 小林 久人 |
| 5 | 小池 千巻 | 25 | 雨宮 良一 | 45 | 小池 偉織 | 65 | 小林 健也 | 85 | 平出 健一 |
| 6 | 五味 長三 | 26 | 五味 正則 | 46 | 小池 茂 | 66 | 中山 直樹 | | |
| 7 | 佐久 健司 | 27 | 小林 實 | 47 | 五味 正文 | 67 | 平出 弥重男 | | |
| 8 | 五味 靖弘 | 28 | 平出 衛一 | 48 | 雨宮 直喜 | 68 | 加々見 保樹 | | |
| 9 | 雨宮 勝治 | 29 | 小林 賢 | 49 | 岩田 栄祐 | 69 | 平出 善一 | | |
| 10 | 有賀 敬治 | 30 | 小林 澄男 | 50 | 細川 久 | 70 | 小池 洋輔 | | |
| 11 | 中村 三男 | 31 | 小池 力 | 51 | 濱 恵介 | 71 | 窪田 昭仁 | | |
| 12 | 平出 藤陽 | 32 | 矢沢 昇 | 52 | 内藤 秀儀 | 72 | 三井 一照 | | |
| 13 | 平出 寛人 | 33 | 五味 勝徳 | 53 | 加藤 道夫 | 73 | 五味 市治 | | |
| 14 | 小林 光延 | 34 | 植松 収 | 54 | 進藤 栄一 | 74 | 雨宮 太喜夫 | | |
| 15 | 小林 辰寅 | 35 | 名取 俊昭 | 55 | 平出 高博 | 75 | 名取 人利 | | |
| 16 | 加々見 宗良 | 36 | 齊藤 弘 | 56 | 平出 義彦 | 76 | 小椋 聡 | | |
| 17 | 矢澤 作工門 | 37 | 小池 農夫男 | 57 | 加々見好明 | 77 | 名取 栄治 | | |
| 18 | 小林 公夫 | 38 | 小林 襄 | 58 | 小池邦左工門 | 78 | 小林 秀樹 | | |
| 19 | 今井 良和 | 39 | 平出 功 | 59 | 小池 昇一 | 79 | 五味 隆 | | |
| 20 | 小林 俊樹 | 40 | 平出 雅明 | 60 | 三井 幹人 | 80 | 五味 千昭 | | |

※委員と議員を重複する方は、議員側に記載。

4. 令和6年度 富士見町本郷・落合・境財産区特別会計歳入歳出決算

歳 入

(単位：円)

| 科 目 名 | 収 入 済 額 | 備 考 |
|-------------|-------------|--|
| 1 財産収入 | 179,053,300 | |
| 1-1 財産貸付収入 | 157,762,594 | 富士見高原リゾート(株) 土地建物貸付収入 70,500,000 N T T他土地貸付収入 978,594 リフト貸付収入 14,850,000 中学林土地貸付収入 30,000,000 中学林土地造成負担金 41,434,000 |
| 1-2 利子及び配当金 | 21,290,706 | 財産区財政調整基金利子 21,290,706 |
| 2 繰入金 | 91,207,080 | |
| 1-1 基金繰入金 | 91,207,080 | 本部分 14,028,000 貸貸分 59,700,445 財産区構成集落分 17,478,635 |
| 3 繰越金 | 1,516,966 | |
| 1-1 繰越金 | 1,516,966 | 前年度繰越金 1,516,966 |
| 4 諸収入 | 300,416,882 | |
| 1-1 預金利子 | 36,882 | 預金利子 36,882 |
| 2-1 雑入 | 85,000 | 雑入 85,000 |
| 5-1 貸付金元利収入 | 300,295,000 | 貸付金返還金 300,000,000 貸付金利子収入 295,000 |
| 歳 入 合 計 | 572,194,228 | |

歳 出

(単位：円)

| 科 目 名 | 支 出 済 額 | 備 考 |
|------------|-------------|---|
| 1 財産費 | 545,534,202 | |
| 1 一般管理費 | 542,663,346 | 報酬 1,000,000 報償費 1,231,348 交際費 38,080 需用費 982,394 役務費 367,753 委託料 1,407,120 使用料及び賃借料 5,600,820 内、ゲレンデ整備車 4,832,520 工事請負費 3,993,000 備品購入費 1,210,000 負担金補助及び交付金 49,799,425 内、富士見高原リゾート(株) 49,664,925 貸付金 300,000,000 積立金 170,519,706 公課費 4,513,700 繰出金 2,000,000 |
| 2 議会費 | 2,595,784 | 報酬 2,519,984 旅費 75,800 需用費 0 使用料及び賃借料 0 負担金補助及び交付金 0 |
| 4 財産区議員選挙費 | 275,072 | 報酬 148,100 職員手当等 87,225 旅費 2,940 需用費 36,807 |
| 2 諸支出金 | 25,478,635 | |
| 1 公共負担金 | 25,478,635 | 負担金補助及び交付金（本部分） 8,000,000 負担金補助及び交付金（集落分） 17,478,635 |
| 歳 出 合 計 | 571,012,837 | |

太字は富士見高原リゾート(株)への貸付施設に係る経費(賃貸分)

歳入歳出差引残額

1,181,391 円

財産に関する調査

1. 公有財産

(1) 土地・建物

(単位：㎡)

| 区 分 | 土 地 | | | 建 物 | | | | | | | | 摘要 | | |
|----------|---------------|------------|--------------|-------------|--------------|------------|-------------|--------------|------------|-------------|--------------|-----------|------------|--|
| | | | | 木 造 | | | | 非 木 造 | | | | | 合 計 | |
| | | | | 前年度末 現在高 | 決算年度中 の増減 | 年度末 現在高 | 前年度末 現在高 | 決算年度中 の増減 | 年度末 現在高 | 前年度末 現在高 | 決算年度中 の増減 | | 年度末 現在高 | |
| 普通財産 | ゴルフ場 | 968,914.00 | 0.00 | 968,914.00 | 0.00 | 361.56 | 3,915.47 | 0.00 | 3,915.47 | 4,277.03 | 0.00 | 4,277.03 | | |
| | 総合センター地区 | 693,963.00 | 0.00 | 693,963.00 | 0.00 | 46.37 | 12,599.20 | 0.00 | 12,599.20 | 12,645.57 | 0.00 | 12,645.57 | | |
| | サブセンター地区 | 189,721.00 | 0.00 | 189,721.00 | 0.00 | 1,357.65 | 386.65 | 0.00 | 386.65 | 1,744.30 | 0.00 | 1,744.30 | | |
| 管理棟 | (総合センター地区に含む) | | | | | | 575.92 | 0.00 | 575.92 | 575.92 | 0.00 | 575.92 | | |
| 山林（緑地帯等） | 715,279.79 | 0.00 | 715,279.79 | | | | | | | | | | | |
| 原野（中学林他） | 126,769.00 | 0.00 | 126,769.00 | | | | | | | | | | | |
| | | | | | | | | | | | | | | |
| 合 計 | 2,694,646.79 | 0.00 | 2,694,646.79 | 1,765.58 | 0.00 | 1,765.58 | 17,477.24 | 0.00 | 17,477.24 | 19,242.82 | 0.00 | 19,242.82 | | |

(2) 構築物

| No. | 区分 | 前年度末現在高 | 決算年度中増減高 | 決算年度末現在高 |
|-----|----------------------------|---------|----------|----------|
| 1 | ゴルフコース(18ホール、2グリーン、6,380m) | 1 | 0 | 1 |
| 2 | 陸上競技場(400m、7コース) | 1 | 0 | 1 |
| 3 | パターコース(9ホール) | 1 | 0 | 1 |
| 4 | 第1シングルリフト(367.98m及び附帯施設) | 1 | 0 | 1 |
| 5 | 第3ペアリフト(515.82m及び附帯施設) | 1 | 0 | 1 |
| 6 | 降雪機(6mタワー) | 9 | 0 | 9 |

(3)有価証券

(単位：円)

| 区 分 | 前 年 度 末 現 在 高 | 決算年度中増減高 | 決算年度末現在高 |
|-----------------------------------|---------------|----------|------------|
| 富士見高原リゾート(株) (富士見高原保健地管理 株) | 36,500,000 | 0 | 36,500,000 |

昭和47年 富士見高原保健地管理(株)への出資 15,000,000円

平成18年 長野県地域開発公団解散 6,300,000円

平成19年 富士見町開発公社より譲渡依頼 7,000,000円

平成25年 富士見財産区より譲渡依頼 8,200,000円

2. 物品(20万円以上)

決算年度：令和 6 年度

| No. | 区 分 | 前 年 度 末 現 在 高 | 決 算 年 度 中 | | 決 算 年 度 末 現 在 高 |
|-----|--------------|------------------|-----------|-----|--------------------|
| | | | 増 分 | 減 分 | |
| 1 | 電話設備 | 1 | | | 1 |
| 2 | テレビ | 1 | | | 1 |
| 3 | 氷製造自動販売機 | 5 | | | 5 |
| 4 | 洗濯機 | 2 | | | 2 |
| 5 | ゴミストッカー | 1 | | | 1 |
| 6 | 紙幣両替機 | 1 | | | 1 |
| 7 | 貴重品庫 | 2 | | | 2 |
| 8 | 冷蔵庫 | 1 | | | 1 |
| 9 | 薪ストーブ | 1 | | | 1 |
| 10 | 電磁調理器 | 1 | | | 1 |
| 11 | 温蔵庫 | 2 | | | 2 |
| 12 | 食器洗浄機 | 1 | | | 1 |
| 13 | 氷製造機(自動販売機) | 1 | | | 1 |
| 14 | エアコン | 4 | | | 4 |
| 15 | ミニバックホー | 1 | | | 1 |
| 16 | グリーンマスター | 1 | 1 | 1 | 1 |
| 17 | フロントモア | 3 | | | 3 |
| 18 | トラクター | 1 | | | 1 |
| 19 | ロータリーモア | 4 | | | 4 |
| 20 | グリーンモア | 4 | 2 | 2 | 4 |
| 21 | 自走スーパード | 1 | | | 1 |
| 22 | 降雪車 | 10 | | | 10 |
| 23 | 降雪用給水ポンプ | 2 | | | 2 |
| 24 | 降雪用ブースターポンプ | 2 | | | 2 |
| 25 | 降雪用ポンプ制御盤 | 1 | | | 1 |
| 26 | ターボブロワー | 1 | | | 1 |
| 27 | 乗用カート | 50 | | | 50 |
| 28 | スプレーヤー | 1 | | | 1 |
| 29 | ベントラック | 1 | | | 1 |
| 30 | FWモア | 2 | | | 2 |
| 31 | 源泉ポンプ | 1 | | | 1 |
| 32 | GPSカート管理システム | 1 | | | 1 |
| 33 | ゴルフ場自動精算機 | 2 | | | 2 |
| 34 | 製氷機 | 0 | 1 | | 1 |
| 35 | バンカーレーキ | 0 | 1 | | 1 |
| 合 計 | | 113 | 5 | 3 | 115 |

3. 基 金

上段：積立
下段：取崩

上段：積立
下段：取崩

(単位：円)

| 区 分 | | 前年度末現在高 | 決算年度中増減高 | 決算年度末現在高 | 備 考 | |
|-------------------------------|------------|---------------|------------------------------|---------------|-----------------------------|------------------|
| | | | | | 出納整理期間中 増 減 高 | 出納整理期間末 現 在 高 |
| 本郷・落合・境財産 区 財 政 調 整 基 金 | 現 金 | 1,180,657,216 | 201,543,426 △ 641,038,235 | 741,162,407 | 150,971,555 △ 25,411,400 | 866,722,562 |
| | 有 価 証 券 | 1,200,000,000 | 560,000,000 0 | 1,760,000,000 | 0 0 | 1,760,000,000 |
| | 合 計 | 2,380,657,216 | 120,505,191 | 2,501,162,407 | 125,560,155 | 2,626,722,562 |

(注)決算年度末現在高とは令和7年3月31日の現在高であり、
出納整理期間中(令和7年4月1日～令和7年5月31日)
に決算年度予算により増減した基金の額と、それによる出納
整理期間末現在高を備考欄に記した。

4. ハヶ岳上水道施設整備費

(単位：円)

| 区 分 | | 前年度末現在高 | 決算年度中増減高 | 決算年度末現在高 |
|------------------------|-----|-------------|----------|-------------|
| 長期前受金(ハヶ岳 上水道施設整備費) | 現 金 | 707,849,662 | 0 | 707,849,662 |
| | 合 計 | 707,849,662 | 0 | 707,849,662 |

5. 貸 付 金

(単位：円)

| 区 分 | | 貸 付 金 額 | 貸 付 期 間 |
|-----------------------|-----|-------------|--------------------------|
| 貸付金(富士見高 原リゾート(株)) | 現 金 | 80,000,000 | 令和6年5月17日から令和7年5月16日まで |
| | | 120,000,000 | 令和6年10月17日から令和7年10月16日まで |
| | | 100,000,000 | 令和6年11月18日から令和7年11月17日まで |
| | 合 計 | 300,000,000 | |

富士見町本郷・落合・境財産区特別会計

第1 主要施策の概要

(款) 1. 財 産 費 (項) 1. 財産管理費

1. 一般管理

- (1) 全体会を開催し、財産区の管理運営に関する諸問題を審議した。特に、還元施設以降の追加投資に対する投資額、償還状況等について確認した。
- (2) 区有地の境界巡視作業及び下払い作業を実施し、適正な財産の運営と管理に努めた。
- (3) 別荘地内危険木の伐採等を実施し、保健休養地内の保全に努めた。
- (4) 土地建物、リフトを富士見高原リゾート(株)に貸付けを行った。賃貸借料については還元施設分42,500千円、施設改修費の原資となる施設分及びリフト分(賃貸分)35,000千円を収入し積立した。賃貸借料総額は前年同額の77,500千円で、施設修繕費用の積み増しが必要となり、還元施設分△10,000千円、賃貸分+10,000千円とした。
- (5) 中学林を、京セラTCLソーラー合同会社に貸付け、この財産収入を再投資のために積立した。

2. 施設整備等

- (1) 施設改修等工事
 - ・スキー場 リフト整備工事(第1リフト 緊張滑車軸整備)、ゲレンデ整備車リース
 - ・八峯苑 受電設備改修、浄化槽設備改修、源泉ポンプ交換、ガスヒートポンプエアコン修繕 他
 - ・ゴルフ場 コース内トイレ新設工事、コース管理機器更新、豪雨災害復旧工事、コース排水対策工事、浴室修繕工事、冷凍チャンパー(大型冷凍庫)設置
 - ・ジュネス 消防設備修繕、受電設備修繕、製氷機購入、食堂西エアコン修繕、B棟風呂設備修繕、別館消防設備修繕、スポーツセンター自動ドア修繕
 - ・貸別荘 屋根等修繕
 - ・水道管口径変更工事、水道給水管漏水修繕工事

3. 議会

- (1) 本郷・落合・境財産区議会議員一般選挙が実施され、16名の新議員が選出された(無投票)。
- (2) 令和6年9月24日、令和7年3月17日に議会定例会を開催し、各財産区議長・副議長の選挙、補正予算の可決、前年度決算の認定、次年度予算の可決を行った。
- (3) 本郷・落合・境財産区 定例議会の開催

| 開会の期 日 | 回 数 | 定例会・ 臨時会の 別 | 議 案 案 件 数 | | 議 決 の 状 況 | | | | | | | |
|-----------|-----|-------------------|-----------|-----------|-----------|---|------|------|------|-----|-----|-----|
| | | | 町長提出 | 内専決処 分 | 議員提案 | 計 | 原案可決 | 原案否決 | 修正可決 | 認 定 | 承 認 | 同 意 |
| 9月24日 | 1 | 定例議会 | 1 | 2 | | 2 | 1 | | | 1 | | |
| 3月17日 | 1 | 定例議会 | 1 | 2 | | 2 | 2 | | | | | |

(4) 閉会中の議員研修

| 議 員 研 修 | 期 日 | 研 修 場 所 | 研 修 事 項 |
|-------------|------|---------|---------|
| 議 員 全 体 研 修 | 実施なし | | |

(5) 全体会の開催状況

| 開 催 延 日 数 | 会 期 中 | 0 日 | 閉 会 中 | 8/23 | 9/5 | 9/24 | 12/17 | 2/17 | 5 日 |
|-----------|-------|-----|-------|------|-----|------|-------|------|-----|
|-----------|-------|-----|-------|------|-----|------|-------|------|-----|

(6) 会議録の調整

| 会 議 録 調 整 方 法 | 会 議 録 作 成 期 間 | 配 布 先 | 調 整 部 数 |
|---------------|---------------|--------|---------|
| 全文記録 記録方法 筆記 | 約30日 | 議員・執行部 | 25部 |

第2 主要施策の実績

(単位：円)

| 施策（事業）名 | 施策の内容 | 内容 | 決算額 | 左の財源 | | | 施策の効果等 |
|---------|------------|---|-----------|-------|-----|------------|---|
| | | | | 国県支出金 | 地方債 | その他 | |
| 施設整備等 | スキー場 | ゲレンデ整備車リース (月402,710円、総額57,990,240円) | 4,832,520 | | | | 施設の整備、充実を図る |
| | スキー場 | 第1リフト 緊張滑車軸整備 | 2,805,000 | | | | |
| | 八事苑・ジュネス | 受電設備修繕 | 1,792,472 | | | | |
| | 八事苑 | 浄化槽設備改修 | 440,000 | | | | |
| | 八事苑 | 源泉ポンプ交換 | 6,490,000 | | | | |
| | 八事苑 | 温泉排水処理施設ポンプ交換 | 132,000 | | | | |
| | 八事苑 | 鹿の湯電動バルブ交換 | 183,700 | | | | |
| | 八事苑 | ガスヒートポンプエアコン修繕 | 2,418,900 | | | | |
| | 八事苑 | 内風呂循環ポンプ修繕 | 205,480 | | | | |
| | ゴルフ場 | コース内トイレ新設 | 5,332,063 | | | | |
| | ゴルフ場 | バンカーレーキ、グリーンモア2台、モア購入 | 7,153,300 | | | | |
| | ゴルフ場 | クラブハウス冷凍チャンバー設置 | 5,032,467 | | | | |
| | ゴルフ場 | 男子浴室修繕 | 2,030,000 | | | 59,700,445 | |
| | ゴルフ場 | 豪雨災害復旧 | 5,721,963 | | | | |
| | ゴルフ場 | コース内排水対策工事 | 3,137,090 | | | | |
| | ジュネス | 本館・別館消防施設修繕 | 1,810,270 | | | | |
| | ジュネス | 本館B棟風呂設備修繕 | 748,000 | | | | |
| | ジュネス | 本館製氷機購入 | 1,210,000 | | | | |
| | ジュネス | 本館食堂西エアコン修繕 | 3,864,300 | | | | |
| | ジュネス | スポーツセンター自動ドア修繕 | 440,000 | | | | |
| | 貸別荘 | 屋根等修繕 | 1,051,820 | | | | |
| 議会費 | 水道管口径変更工事 | | 861,600 | | | | 施設別決算額 スキー場 7,637,520 八事苑 11,662,552 ゴルフ場 28,406,883 ジュネス 8,072,570 貸別荘 1,051,820 その他 2,869,100 |
| | 給水管漏水工事 | | 2,007,500 | | | | |
| | 報酬 | | 2,519,984 | | | | |
| | 議員研修費等（旅費） | | 75,800 | | | 2,595,784 | |
| | 使用料・研修補助金 | | 0 | | | | 議会運営 |

第1 主要施策の概要

(項) 1. 公共事業費

(款) 2. 諸支出金

1. 公共事業の推進

構成集落で行う公共事業において本部事業（鉢巻道路緑地帯整備）及び6集落・10件に対して、負担金を交付し公共事業の推進を図った。

第2 主要施策の実績

(単位：円)

| 施 策（ 事 業 ） 名 | 施 策 の 内 容 等 | 決 算 額 | 左 の 財 源 内 訳 | | | | 施 策 の 効 果 等 |
|---------------|------------------|------------|-------------|-------|-------|------------|--------------|
| | | | 国県支出金 | 地 方 債 | そ の 他 | 一 般 財 源 | |
| 公共事業の負担金及び交付金 | 本部事業(鉢巻道路緑地帯下払い) | 8,000,000 | | | | 25,478,635 | 公共事業の推進を図った。 |
| | 乙事区 | 2,361,100 | | | | | |
| | 潮沢新田集落組合 | 4,033,655 | | | | | |
| | 上蔦木区 | 1,665,040 | | | | | |
| | 小六区 | 5,093,400 | | | | | |
| | 田端区 | 2,596,440 | | | | | |
| | 先達区 | 1,729,000 | | | | | |
| | | 17,478,635 | | | | | |

5. 令和7年度 富士見町本郷・落合・境財産区特別会計予算

歳入歳出予算の総額は、歳入歳出それぞれ 622,652千円と定める。

歳 入

(単位：千円)

| 科 目 名 | 金 額 |
|-----------------------|---------|
| 1 財産収入 | 177,167 |
| 富士見高原リゾート(株)土地建物貸付等収入 | 85,350 |
| 中学林分 | 64,528 |
| 他土地貸付収入 | 632 |
| 財政調整基金利子他 | 26,657 |
| 2 繰入金（基金取崩） | 144,008 |
| 本部分 | 34,508 |
| 中学林分(集落配分金) | 20,000 |
| 賃貸分(施設修繕等費用) | 57,500 |
| 財産区構成集落分 | 32,000 |
| 3 繰越金 | 1,000 |
| 4 諸収入 | 300,477 |
| 富士見高原リゾート(株)返還金、利子 | 300,375 |
| 預金利子、雑入 | 102 |
| 歳 入 合 計 | 622,652 |

歳 出

| 科 目 名 | 金 額 |
|----------------------------------|---------|
| 1 財産費 | 582,552 |
| 主な内訳 | |
| 富士見高原リゾート(株) 施設修繕等費用 | 57,500 |
| 富士見高原リゾート(株) 短期貸付金 | 300,000 |
| 積立金（基金等利子、土地等貸付収入、中学林収入、中学林集落配分） | 189,060 |
| 議会費 | 4,087 |
| 2 諸支出金 | 40,000 |
| 公共事業費(本部分) | 8,000 |
| 公共事業費(集落分) | 32,000 |
| 3 予備費 | 100 |
| 歳 出 合 計 | 622,652 |

6. 令和6年度 広原施設配分金計算書

令和6年度は、富士見高原リゾート(株)よりの賃料のうち、賃貸料(土地分)を52,500千円、賃貸料(施設分・修繕費用)25,000千円を全額納付頂きました。

土地分(配分金)の内訳は下記の通り。

1. 広原施設配分金総額 52,500,000 円

2. 内 訳 ・本部積立金 32,500,000 円

・集落配分金 20,000,000 円

| 区 分 | 配 分 | 方 式 | 配 分 額 |
|-------|------------|---|------------|
| | 持 分 係 数 | 計 算 式 | 端 数 処 理 後 |
| 立 沢 | 0.23864 | $\left[\begin{array}{c} 20,000,000 \\ \times \\ \text{持分係数} \end{array} \right]$ | 4,772,800 |
| 乙 事 | 0.20663 | | 4,132,600 |
| 瀬沢新田 | 0.09340 | | 1,868,000 |
| 上 蔦 木 | 0.11244 | | 2,248,800 |
| 烏 帽 子 | 0.03832 | | 766,400 |
| 小 六 | 0.06132 | | 1,226,400 |
| 高 森 | 0.05104 | | 1,020,800 |
| 池 袋 | 0.03470 | | 694,000 |
| 田 端 | 0.03364 | | 672,800 |
| 先 達 | 0.04494 | | 898,800 |
| 葛 窪 | 0.08493 | | 1,698,600 |
| 計 | 1.00000 | | 20,000,000 |
| 本部積立分 | 32,500,000 | | 32,500,000 |
| 合 計 | | | 52,500,000 |

※計算例 立沢

(集落配分金) (持分係数)

20,000,000円 × 0.23864 = 4,772,800円

7. 令和6年度 還元金・配分金台帳集計表 (財政調整基金現在高表) (R6. 4. 1～7. 5. 31)

(単位: 円)

| 集 落 名 | 前年度繰越高 ① | 令和6年度中の配分金及び利子の額 | | | 合 計 ①+②=③ | 公共事業交付金 又は繰入金 ④ | 現 在 高 ③-④=⑤ | 備 考 |
|---------------|---------------|------------------|------------|-------------|---------------|--------------------|----------------|-----|
| | | 施設配分金 | 利 子 | 計 ② | | | | |
| 立 沢 | 560,017,494 | 4,772,800 | 8,409,697 | 13,182,497 | 573,199,991 | 0 | 573,199,991 | |
| 乙 事 | 380,009,045 | 4,132,600 | 4,074,374 | 8,206,974 | 388,216,019 | 2,361,100 | 385,854,919 | |
| 瀬沢新田 | 244,681,692 | 1,868,000 | 2,379,026 | 4,247,026 | 248,928,718 | 4,033,655 | 244,895,063 | |
| 上 薦 木 | 306,061,725 | 2,248,800 | 2,194,775 | 4,443,575 | 310,505,300 | 1,665,040 | 308,840,260 | |
| 烏 帽 子 | 58,683,987 | 766,400 | 22,061 | 788,461 | 59,472,448 | 0 | 59,472,448 | |
| 小 六 | 98,244,431 | 1,226,400 | 23,077 | 1,249,477 | 99,493,908 | 5,093,400 | 94,400,508 | |
| 高 森 | 104,408,026 | 1,020,800 | 34,279 | 1,055,079 | 105,463,105 | 0 | 105,463,105 | |
| 池 袋 | 44,685,246 | 694,000 | 12,227 | 706,227 | 45,391,473 | 0 | 45,391,473 | |
| 田 端 | 47,245,034 | 672,800 | 3,313 | 676,113 | 47,921,147 | 2,596,440 | 45,324,707 | |
| 先 達 | 56,220,661 | 898,800 | 13,470 | 912,270 | 57,132,931 | 1,729,000 | 55,403,931 | |
| 葛 窪 | 70,337,834 | 1,698,600 | 15,186 | 1,713,786 | 72,051,620 | 0 | 72,051,620 | |
| 集落分合計 | 1,970,595,175 | 20,000,000 | 17,181,485 | 37,181,485 | 2,007,776,660 | 17,478,635 | 1,990,298,025 | |
| 本 部 | 547,789,288 | 94,229,000 | 4,105,312 | 98,334,312 | 646,123,600 | 14,028,000 | 632,095,600 | |
| 中学校 (本部内数) | 217,971,915 | 71,434,000 | | 71,434,000 | 289,405,915 | | 289,405,915 | |
| 賃 貸 | 29,025,473 | 35,000,000 | 3,909 | 35,003,909 | 64,029,382 | 59,700,445 | 4,328,937 | |
| 総 合 計 | 2,547,409,936 | 149,229,000 | 21,290,706 | 170,519,706 | 2,717,929,642 | 91,207,080 | 2,626,722,562 | |

※1 平成15年度の覚書により本部財調に償却・開発・鼻戸屋・中学校を含めた。 また、富士見町分及び乙事分は同覚書により削除した。

8. 令和6年度 還元金・配分金台帳集計表（累計額）

| 上段 6年度 | | | | | | | | | | | | |
|--------|-------------------|------------------|----------------|-----------|-------------|---------------|---------------|------------|-----------|-----------|------------------|---------------------|
| 集落名 | 開発還元金 (地域開発公社) | 施設配分金 (富士見高原) | 還元金・配分金 合 計 | その他 | 利子 | 交付額合計 | 公共事業費 | 事務費補助 | 敬老会補助 | 老人会補助 | (単位：円) | |
| | | | | | | | | | | | 支払割合％ B/A×100 | 備考 |
| 下段 累計額 | 年度末合計 | 支払額合計 | 支 出 | 繰上金 | 繰下金 | 繰上金 | 繰下金 | 繰上金 | 繰下金 | 繰上金 | 繰下金 | |
| 立 沢 | 646,506,315 | 4,772,800 | 4,772,800 | | 8,409,697 | 13,182,497 | 0 | 0 | | | 13,182,497 | その他： 立木代 |
| | | 338,831,238 | 985,337,553 | 2,239,170 | 169,065,587 | 1,156,642,310 | 572,274,715 | 9,586,064 | 599,065 | 982,475 | 583,442,319 | 50% |
| 乙 事 | | 4,132,600 | 4,132,600 | | 4,074,374 | 8,206,974 | 2,361,100 | | | | 2,361,100 | その他： 立木代 |
| | 548,358,107 | 289,604,544 | 837,962,651 | 3,438,875 | 161,811,558 | 1,003,213,084 | 602,655,926 | 13,360,941 | 508,060 | 833,238 | 617,358,165 | 62% |
| 瀬次新田 | | 1,868,000 | 1,868,000 | | 2,379,026 | 4,247,026 | 4,033,655 | | | | 4,033,655 | その他： 立木代 |
| | 253,041,043 | 132,616,111 | 385,657,154 | 1,439,143 | 180,790,292 | 567,886,589 | 310,583,692 | 11,789,061 | 234,380 | 384,393 | 322,991,526 | 57% |
| 上蔦木 | | 2,248,800 | 2,248,800 | | 2,194,775 | 4,443,575 | 1,665,040 | | | | 1,665,040 | |
| | 304,631,163 | 159,652,687 | 464,283,850 | 0 | 153,451,820 | 617,735,670 | 304,943,320 | 3,387,900 | 214,385 | 349,805 | 308,895,410 | 50% |
| 烏帽子 | | 766,400 | 766,400 | | 22,061 | 788,461 | 0 | | | | 0 | |
| | 103,807,725 | 54,406,353 | 158,214,078 | 0 | 17,593,699 | 175,807,777 | 113,303,081 | 2,778,760 | 96,008 | 157,480 | 116,335,329 | 66% |
| 小 六 | | 1,226,400 | 1,226,400 | | 23,077 | 1,249,477 | 5,093,400 | | | | 5,093,400 | |
| | 166,122,036 | 87,064,187 | 253,186,223 | 0 | 32,117,030 | 285,303,253 | 186,295,615 | 4,002,900 | 228,640 | 375,590 | 190,902,745 | 67% |
| 高 森 | | 1,020,800 | 1,020,800 | | 34,279 | 1,055,079 | 0 | | | | 0 | |
| | 138,278,743 | 72,470,377 | 210,749,120 | 0 | 53,604,605 | 264,353,725 | 156,502,038 | 2,050,540 | 128,039 | 210,003 | 158,890,620 | 60% |
| 池 袋 | | 694,000 | 694,000 | | 12,227 | 706,227 | 0 | | | | 0 | その他： 47年度 調整分 |
| | 93,998,327 | 49,265,738 | 143,264,065 | 19,197 | 15,371,365 | 158,654,627 | 110,186,989 | 2,612,237 | 180,383 | 283,545 | 113,263,154 | 71% |
| 田 端 | | 672,800 | 672,800 | | 3,313 | 676,113 | 2,596,440 | | | | 2,596,440 | |
| | 91,134,442 | 47,763,299 | 138,897,741 | 0 | 40,153,749 | 179,051,490 | 125,765,337 | 7,468,504 | 185,695 | 307,247 | 133,726,783 | 75% |
| 先 達 | | 898,800 | 898,800 | | 13,470 | 912,270 | 1,729,000 | | | | 1,729,000 | |
| | 121,746,931 | 63,807,298 | 185,554,229 | 0 | 48,076,183 | 233,630,412 | 174,560,411 | 3,332,238 | 126,312 | 207,520 | 178,226,481 | 76% |
| 葛 窪 | | 1,698,600 | 1,698,600 | | 15,186 | 1,713,786 | 0 | | | | 0 | |
| | 230,079,788 | 120,585,087 | 350,664,875 | 0 | 37,623,063 | 388,287,938 | 309,095,730 | 6,088,058 | 423,446 | 649,084 | 316,236,318 | 81% |
| 合 計 | | 20,000,000 | 20,000,000 | 0 | 17,181,485 | 37,181,485 | 17,478,635 | 0 | 0 | 0 | 17,478,635 | |
| | 2,697,704,620 | 1,416,066,919 | 4,113,771,539 | 7,136,385 | 909,658,951 | 5,030,566,875 | 2,966,166,854 | 66,437,203 | 2,924,413 | 4,740,380 | 3,040,268,850 | 60% |
| | | | | | | | | | | | 19,702,850 | |
| | | | | | | | | | | | 1,990,298,025 | |

9. ハケ岳保健休養地開発還元施設投資額及び施設投資額目録 【全投資】

令和7年5月31日現在

(単位：円)

| 年度 | 還元施設名 | 投資額 | 累計 |
|----|--------------|---------------|---------------|
| 49 | 建造物施設 | 942,769,897 | |
| | スポーツ施設 | 1,123,167,251 | |
| | 造成・環境整備施設 | 320,816,425 | A |
| | 小 計 | 2,386,753,573 | 2,386,753,573 |
| 年度 | 施設投資（工事）名 | 投資額 | 累計 |
| 52 | 八峯苑污水合併処理工事 | 20,400,000 | |
| | 小 計 | 20,400,000 | 20,400,000 |
| 53 | 保健休養地看板施設工事 | 560,000 | |
| | 小 計 | 560,000 | 20,960,000 |
| 54 | 総合センター環境整備工事 | 10,000,000 | |
| | 小 計 | 10,000,000 | 30,960,000 |
| 55 | バターゴルフ場造成 | 29,000,000 | |
| | 人造湖整備 | 201,000 | |
| | 小 計 | 29,201,000 | 60,161,000 |
| 56 | テニスコート補修 | 12,000,000 | |
| | 小 計 | 12,000,000 | 72,161,000 |
| 58 | ゴルフ場下排水工事委託 | 59,318,000 | |
| | 環境整備事業 | 2,300,000 | |
| | 除雪機械購入 | 3,325,000 | |
| | 小 計 | 64,943,000 | 137,104,000 |
| 59 | スキー場開発事業 | 278,583,771 | |
| | 小 計 | 278,583,771 | 415,687,771 |
| 60 | 勤労者体育センター建設 | 48,789,900 | |
| | 小 計 | 48,789,900 | 464,477,671 |
| 63 | ゴルフ場整備事業 | 386,150,167 | |
| | 小 計 | 386,150,167 | 850,627,838 |
| 1 | ゴルフ場整備事業 | 145,080,911 | |
| | レストハウス移転工事 | 15,141,000 | |
| | レストハウス電気工事 | 15,347,000 | |
| | 浄化槽管路工事 | 12,051,000 | |
| | 小 計 | 187,619,911 | 1,038,247,749 |
| 2 | ゴルフ場整備工事 | 14,362,402 | |
| | スキー場整備事業 | 282,240,210 | |
| | 小 計 | 296,602,612 | 1,334,850,361 |
| 3 | スキー場トイレ新築工事 | 32,960,000 | |
| | ゴルフ場整備事業 | 12,200,512 | |
| | こども広場整備事業 | 1,062,966 | |
| | 温泉開発事業 | 6,713,330 | |
| | 小 計 | 52,936,808 | 1,387,787,169 |
| 4 | 多目的ハウス建設 | 45,307,125 | |
| | ゴルフ場整備事業 | 33,395,844 | |
| | こども広場整備事業 | 9,755,143 | |
| | 温泉開発事業 | 152,843,694 | |
| | スキー場給油所建設工事 | 7,879,500 | |
| | スキー場給排水管増設工事 | 13,657,800 | |
| | スキー場リフト改修工事 | 4,841,000 | |
| | カローラ4WD | 1,585,170 | |
| | 小 計 | 269,265,276 | 1,657,052,445 |
| 5 | 陸上競技場補修工事 | 22,154,270 | |
| | ゴルフ場整備事業 | 40,493,152 | |
| | 温泉開発事業 | 121,545,069 | |
| | 小 計 | 184,192,491 | 1,841,244,936 |

| 年度 | 施 設 投 資 （ 工 事 ） 名 | 投 資 額 | 累 計 |
|----|---|--|---|
| 6 | 消火栓設置工事 温泉開発事業 スキー場ゲレンデ改修工事 八峯苑暖房施設工事 小 計 | 3,501,872 1,202,222,113 23,906,300 22,145,000 1,251,775,285 | 3,093,020,221 |
| 7 | 八峯苑給水管本管改修工事 受託管理棟改築工事 ゴルフコース、クラブハウス改築工事 ロータリーモア、インジェクター購入 スキー場トイレ建設工事 スキー場ゲレンデ改修工事 スノーマシン購入(2台) 小 計 | 30,179,000 15,443,390 65,229,900 9,043,400 23,422,200 33,011,500 26,986,000 203,315,390 | 3,296,335,611 |
| 8 | 八峯苑改修工事 ゴルフコース整備事業 スキー場索道改修工事 スキー場ビステン購入 体育センター床模様替工事 小 計 | 72,512,000 813,700 42,755,300 31,930,000 12,360,000 160,371,000 | 3,456,706,611 |
| 9 | 創造の森用地購入 八峯苑温泉井改修 スポセン・貸別荘改修 クラブハウス改修 スキー場ゲレンデ改修 小 計 | 212,000,000 7,140,000 13,965,000 6,930,000 6,930,000 246,965,000 | 3,703,671,611 |
| 10 | ミニパック、パーチドレン、グリーンマスター 八峯苑本館広間・屋根改修 陸上競技場・貸別荘改修 ゲレンデ照明節電工事他 小 計 | 10,706,850 11,497,500 13,610,900 13,650,000 49,465,250 | 3,753,136,861 |
| 11 | ロータリーモア、フェアウェイ灌注機 八峯苑倉庫増築工事、監理 温泉井改修・八峯苑改修 スポセン・貸別荘改修 ゲレンデ照明節電工事他 小 計 | 6,016,500 6,090,000 19,173,000 28,449,900 10,280,200 70,009,600 | 3,823,146,461 |
| 12 | スポセン建設事業 ゴルフ場乗用電磁カート道工事 コアーマスター・トラクター 八峯苑・貸別荘等改修 スノーマシン・給水ポンプ 小 計 | 276,420,000 230,490,000 4,053,000 38,702,500 21,682,500 571,348,000 | 4,394,494,461 |
| 13 | スポセン建設事業 ロータリーモア2台 ゴルフコース整備事業 八峯苑・貸別荘等改修工事 創造の森整備事業 小 計 | 477,921,000 9,030,000 19,803,000 17,330,453 23,751,000 547,835,453 | 4,942,329,914 |
| 14 | クラブハウス改修 八峯苑・貸別荘・ジュネス等改修工事 グリーンモア・乗用スノーバー等4台 スキー場リフト修繕工事他 小 計 | 41,190,450 27,297,884 8,169,000 10,857,000 87,514,334 | 5,029,844,248 |
| 15 | 富士見高原ペンション合併浄化槽改修工事 クラブハウス男子浴室整備工事 ゴルフ場更新・芝目保護工事 トーコチッパー(木材破砕機)・トラクター 小 計 | 25,483,500 15,488,550 8,715,000 5,565,000 55,252,050 | 5,085,096,298 |

| 年度 | 施 設 投 資 （ 工 事 ） 名 | 投 資 額 | 累 計 |
|----|---|--|---|
| 16 | ゴルフコース等改修工事 八峯苑・スポセン・貸し別荘改修工事 陸上競技場・ゲレンデ等改修工事 モア 3台 小 計 | 12,558,000 21,306,500 11,728,500 10,731,000 56,324,000 | 5,141,420,298 |
| 17 | ゴルフコース等改修工事 八峯苑・スポセン・貸し別荘改修工事 陸上競技場・ゲレンデ等改修工事 小 計 | 24,870,200 35,514,900 9,544,500 69,929,600 | 5,211,349,898 |
| 18 | ゴルフコース等改修工事 八峯苑・スポセン・貸し別荘改修工事 陸上競技場・ゲレンデ等改修工事 八峯苑設計業務委託 小 計 | 16,548,000 21,589,000 16,109,000 10,972,500 65,218,500 | 5,276,568,398 |
| 19 | 鹿の湯温泉供給施設改修他 ゴルフコース乗用カート・防球ネット他 ユリ園・ゲレンデ・陸上競技場工事 八峯苑改築工事 小 計 | 16,453,500 37,065,000 27,046,200 183,859,400 264,424,100 | 5,540,992,498 |
| 20 | 八峯苑改築工事 八峯苑鹿の湯温泉井更正工事 スポーツセンター屋根改修工事 ユリ園外柵設置工事 他 小 計 | 366,987,900 31,395,000 20,664,000 55,408,300 474,455,200 | 6,015,447,698 |
| 21 | スポーツセンター浴室設計監理・改修工事 陸上競技場走路整備工事 八峯苑温泉浴槽工事他 貸別荘改修工事 高原スキー場ベアリフト・圧雪車等修理 他 ユリ園歩道舗装工事 他 ゴルフ場自走モア、プロワ 小 計 | 4,062,750 11,140,500 10,500,000 4,252,500 13,009,038 2,608,650 3,524,850 49,098,288 | 6,064,545,986 |
| 22 | 八峯苑鹿の湯浴場、配管等工事 貸別荘関係改修等工事 陸上競技場走路整備工事 スポーツセンター等改修工事 ゴルフコース関係工事等 高原スキー場リフト・圧雪車等修理他 スポーツセンター等改修工事設計監理 ゴルフ場 電磁誘導カート、モア 小 計 | 6,142,500 3,536,723 2,824,500 3,990,000 7,192,500 13,744,500 357,000 7,890,015 45,677,738 | 6,110,223,724 |
| 23 | 八峯苑鹿の湯脱衣棚改修工事 八峯苑鹿の湯ろ過剤取替・装置改修工事 八峯苑鹿の湯冷温水配管保温工事他 貸別荘畳表替え 貸別荘地上デジタル放送改修工事 貸別荘小型合併浄化槽設置工事 陸上競技場走路整備工事 スポーツセンター内装改修工事 ゴルフコース更新作業工事他 ゴルフコースクラブハウス関係工事 高原スキー場降雪車・圧雪車修理 スポーツセンター等改修工事設計監理 ゴルフ場電磁誘導カート、スプレーヤー他 伊東近代美術館解体等工事他 伐採木搬出作業道造成等工事 小 計 | 283,500 1,239,000 399,000 840,000 1,921,500 1,600,000 2,824,500 2,467,500 4,063,500 4,494,000 6,119,000 462,000 19,529,335 6,922,125 8,319,000 61,483,960 | 6,171,707,684 |

| 年度 | 施 設 (工 事) 名 | 投 資 額 | 累 計 |
|----|---|--|---|
| 24 | 八峯苑鹿の湯温泉浴場保守工事 八峯苑鹿の湯温泉排水施設保守工事 八峯苑鹿の湯非常用放送、バッテリー工事 陸上競技場走路整備工事 ゴルフコース更新作業工事 ゴルフコース浄化槽ブロワー交換工事 イベント用テント、テーブル 乗用カート、バックホウ 高原スキー場降雪車修理 小 計 | 1,995,000 414,750 299,250 1,785,000 2,971,500 1,596,000 2,350,000 16,216,070 1,942,500 29,570,070 | 6,201,277,754 |
| 25 | 富士見高原スキー場倉庫新築工事 富士見高原スキー場倉庫新築設計監理 特別備品（モア）購入 特別備品（乗用カート）購入 特別備品（スタンプグラインダー）購入 小 計 | 9,345,000 892,500 3,780,000 11,445,000 3,591,000 29,053,500 | 6,230,331,254 |
| 26 | 富士見高原スキー場降雪設備新設工事 小 計 | 34,992,000 34,992,000 | 6,265,323,254 |
| 27 | 富士見高原スキー場降雪設備新設工事 小 計 | 35,424,000 35,424,000 | 6,300,747,254 |
| 28 | 富士見高原スキー場降雪設備新設工事 富士見高原スキー場貯水池配水管埋設工事 小 計 | 34,452,000 9,720,000 44,172,000 | 6,344,919,254 |
| 29 | 富士見高原スキー場リフト修繕工事 特別備品（モア）購入 特別備品（乗用カート）購入 小 計 | 6,231,600 6,480,000 19,764,000 32,475,600 | 6,377,394,854 |
| 30 | 貸別荘地内ドッグランキャンプサイト造成工事 貸別荘地内ドッグランキャンプサイト建築工事 富士見高原スキー場 第1リフト 常用制動装置整備工事 富士見高原スキー場 第3ペアリフト 修繕工事 特別備品（乗用カート）購入 特別備品（源泉ポンプ）購入 小 計 | 11,458,800 12,333,600 648,000 2,376,000 7,776,000 3,240,000 37,832,400 | 6,415,227,254 |
| R元 | ゴルフ場 芝購入（平成30年度繰越事業） ゴルフ場 芝災害復旧工事 ゴルフ場 洗掘部災害復旧工事 富士見高原スキー場 第1リフト 減速機整備工事 鉢巻道路緑地帯土砂撤去作業 中学林造成工事（平成30年度繰越事業を含む） 中学林下流水路改修工事（平成30年度繰越事業） 鉢巻道路緑地帯防護柵設置工事 小 計 | 26,981,251 37,692,000 44,172,000 5,022,000 3,967,480 220,596,000 11,124,000 421,200 349,975,931 | 6,765,203,185 |
| R2 | 富士見高原スキー場 リフト整備工事(第1、第3ペア) 富士見高原スキー場 キュービクル改修工事 八峯苑鹿の湯 温泉管更生工事 貸別荘、鹿の池駐車場 外灯取替工事 小 計 | 11,847,000 11,011,000 1,669,800 330,000 24,857,800 | 6,790,060,985 |
| R3 | 富士見高原スキー場 リフト整備工事(第3ペア) 富士見高原ゴルフ場 汚水処理施設機器更新 八峯苑鹿の湯 ガスヒートポンプエアコン修繕 八峯苑鹿の湯 露天風呂ろ過装置取替 八峯苑鹿の湯 キュービクル改修 八峯苑鹿の湯 温泉管更生工事 八峯苑鹿の湯 源泉ポンプ交換 富士見高原ゴルフ場 GPSカート管理システム更新 小 計 | 11,880,000 5,060,000 2,392,654 3,245,000 834,614 990,000 4,620,000 25,300,000 54,322,268 | 6,844,383,253 |

| | | | |
|---|---------------------------|------------|---------------|
| R4 | 富士見高原スキー場 リフト整備工事(第1リフト) | 5,819,000 | |
| | 富士見高原ゴルフ場 受電設備更新 | 7,447,000 | |
| | 八峯苑鹿の湯 大浴場ろ過材交換 | 1,800,000 | |
| | 八峯苑鹿の湯 受電設備更新 | 830,000 | |
| | 八峯苑鹿の湯 浄化槽設備更新 | 3,597,000 | |
| | ジュネスハケ岳 エアコン設置(本館A棟) | 2,096,600 | |
| | ジュネスハケ岳 真空式温水ヒーター修繕 | 1,560,900 | |
| | 八峯苑 301号室浴室改修(県補助事業) 負担金 | 3,000,000 | |
| | 貸別荘 屋根等修繕 負担金 | 6,083,550 | |
| | 富士見高原ゴルフ場 浴槽タイル張替え 負担金 | 1,305,220 | |
| | 小 計 | 33,539,270 | 6,877,922,523 |
| R5 | 富士見高原スキー場 ゲレンデ整備車リース | 1,610,840 | |
| | 富士見高原スキー場 消火設備更新 | 1,528,220 | |
| | 富士見高原ゴルフ場 自動精算機購入 | 8,690,000 | |
| | 富士見高原ゴルフ場 污水处理設備修繕 | 2,200,000 | |
| | 富士見高原ゴルフ場 浴槽排水管修繕 | 399,300 | |
| | 富士見高原ゴルフ場、スキー場 自動火災報知設備修繕 | 507,100 | |
| | 富士見高原ゴルフ場 浴槽ろ過材取替 | 561,000 | |
| | 八峯苑鹿の湯 污水处理施設修繕 | 748,000 | |
| | 八峯苑鹿の湯 自動ドア修繕 | 352,000 | |
| | 八峯苑鹿の湯 防火設備修繕 | 521,400 | |
| | 八峯苑鹿の湯 チャンバー冷蔵庫修繕 | 3,245,000 | |
| | 八峯苑鹿の湯 受電設備更新 | 878,460 | |
| | 八峯苑鹿の湯 天井修繕 | 330,000 | |
| | ジュネスハケ岳 消火ポンプ修繕 | 506,000 | |
| | ジュネスハケ岳 B棟エアコン設置 | 2,728,000 | |
| | ジュネスハケ岳 受電設備更新 | 872,960 | |
| | 八峯苑 201号室、301号室浴室改修 負担金 | 5,214,000 | |
| | 小 計 | 30,892,280 | 6,908,814,803 |
| R6 | 富士見高原スキー場 ゲレンデ整備車リース | 4,832,520 | |
| | 富士見高原スキー場 第1リフト緊張滑車軸整備 | 2,805,000 | |
| | 八峯苑鹿の湯 受電設備修繕 | 1,792,472 | |
| | 八峯苑鹿の湯 浄化槽設備改修 | 440,000 | |
| | 八峯苑鹿の湯 源泉ポンプ交換 | 6,490,000 | |
| | 八峯苑鹿の湯 温泉排水処理施設ポンプ交換 | 132,000 | |
| | 八峯苑鹿の湯 鹿の湯電動バルブ交換 | 183,700 | |
| | 八峯苑鹿の湯 ガスヒートポンプエアコン修繕 | 2,418,900 | |
| | 八峯苑鹿の湯 内風呂循環ポンプ修繕 | 205,480 | |
| | 富士見高原ゴルフ場 コース内トイレ新設 | 5,332,063 | |
| | 富士見高原ゴルフ場 | | |
| | バンカーレーキ、グリーンモア2台、モア購入 | 7,153,300 | |
| | 富士見高原ゴルフ場 クラブハウス冷凍チャンバー設置 | 5,032,467 | |
| | 富士見高原ゴルフ場 男子浴室修繕 | 2,030,000 | |
| | 富士見高原ゴルフ場 豪雨災害復旧 | 5,721,963 | |
| | 富士見高原ゴルフ場 コース内排水対策工事 | 3,137,090 | |
| | ジュネスハケ岳 本館・別館消防施設修繕 | 1,810,270 | |
| | ジュネスハケ岳 本館B棟風呂設備修繕 | 748,000 | |
| | ジュネスハケ岳 本館製氷機購入 | 1,210,000 | |
| | ジュネスハケ岳 本館食堂西エアコン修繕 | 3,864,300 | |
| | ジュネスハケ岳 スポーツセンター自動ドア修繕 | 440,000 | |
| | 貸別荘 屋根等修繕 | 1,051,820 | |
| | 水道管口径変更工事 | 861,600 | |
| | 給水管漏水工事 | 2,007,500 | B |
| | 小計 | 59,700,445 | 6,968,515,248 |
| <div style="display: flex; justify-content: space-between; align-items: center;"> A B </div> 還元施設投資額(2,386,753,573) + 施設投資額(6,968,515,248) の 合計 9,355,268,821 | | | |

10. 富士見高原リゾート

- ・ 名 称 富士見高原リゾート株式会社
- ・ 所 在 地 〒399-0101 長野県諏訪郡富士見町境12067番地898
- ・ 電話番号 本社 0266-66-2121
 富士見高原ゴルフコース 0266-66-2054
 富士見高原スキー場 0266-66-2932
 富士見高原花の里 0266-66-2932
 ホテル八峯苑鹿の湯 0266-66-2131
 ジュネスハヶ岳 0266-66-2931
 貸別荘 0266-66-2133
<http://fujimikogen-resort.jp/>
 e-mail info@fujimikogen-resort.co.jp
- ・ 設 立 昭和47年4月10日

・ 株式出資者

| 出 資 者 | 年 度 | 増 減 | | 株 数 | 持株比率 | 金 額（円） |
|-------------|--------|----------|-------------|---------|-------|------------|
| | | 株 数 | 金 額（円） | | | |
| 広原財産区 | 昭和47年度 | | | 30,000 | 30.0% | 15,000,000 |
| | 平成17年度 | 12,600 | 6,300,000 | 42,600 | 42.6% | 21,300,000 |
| | 平成19年度 | 14,000 | 7,000,000 | 56,600 | 56.6% | 28,300,000 |
| | 平成25年度 | 16,400 | 8,200,000 | 73,000 | 73.0% | 36,500,000 |
| 富士見財産区 | 昭和47年度 | | | 15,000 | 15.0% | 7,500,000 |
| | 平成17年度 | 1,400 | 700,000 | 16,400 | 16.4% | 8,200,000 |
| | 平成19年度 | | | 16,400 | 16.4% | 8,200,000 |
| | 平成25年度 | △ 16,400 | △ 8,200,000 | 0 | 0.0% | 0 |
| 信州諏訪農業協同組合 | 昭和47年度 | | | 15,000 | 15.0% | 7,500,000 |
| | 平成17年度 | | | 15,000 | 15.0% | 7,500,000 |
| | 平成19年度 | | | 15,000 | 15.0% | 7,500,000 |
| | 平成25年度 | | | 15,000 | 15.0% | 7,500,000 |
| (社)富士見町開発公社 | 昭和47年度 | | | 14,000 | 14.0% | 7,000,000 |
| | 平成17年度 | | | 14,000 | 14.0% | 7,000,000 |
| | 平成19年度 | △ 14,000 | △ 7,000,000 | 0 | 0.0% | 0 |
| | 平成25年度 | | | 0 | 0.0% | 0 |
| 長野県地域開発公団 | 昭和47年度 | | | 14,000 | 14.0% | 7,000,000 |
| | 平成17年度 | △ 14,000 | △ 7,000,000 | 0 | 0.0% | 0 |
| | 平成19年度 | | 0 | 0 | 0.0% | 0 |
| | 平成25年度 | | | 0 | 0.0% | 0 |
| 富士見町商工会 | 昭和47年度 | | | 11,900 | 11.9% | 5,950,000 |
| | 平成17年度 | | | 11,900 | 11.9% | 5,950,000 |
| | 平成19年度 | | | 11,900 | 11.9% | 5,950,000 |
| | 平成25年度 | | | 11,900 | 11.9% | 5,950,000 |
| 富士見商工業協同組合 | 昭和47年度 | | | 100 | 0.1% | 50,000 |
| | 平成17年度 | | | 100 | 0.1% | 50,000 |
| | 平成19年度 | | | 100 | 0.1% | 50,000 |
| | 平成25年度 | | | 100 | 0.1% | 50,000 |
| 計 | 昭和47年度 | 0 | 0 | 100,000 | | 50,000,000 |
| | 平成17年度 | 0 | 0 | 100,000 | | 50,000,000 |
| | 平成19年度 | 0 | 0 | 100,000 | | 50,000,000 |
| | 平成25年度 | 0 | 0 | 100,000 | | 50,000,000 |

地域密着の強化に向けて

富士見高原リゾート株式会社
代表取締役 和田正生

日頃より、広原財産区、広原財産区構成集落の皆様には、富士見高原リゾートに対しまして格別なるご理解とご協力を賜り厚くお礼申し上げます。

さて、令和 7 年度の営業も夏季繁忙期の安定した天候と猛暑から涼を求める来場者に恵まれ、昨年を上回る状況でグリーンシーズンの最終盤を迎えています。しかし、前半は、近隣ゴルフコースの大幅な値下げによる価格競争に巻き込まれ、収益を期待したゴルフ場が低迷した時期もありましたが、夏場以降は、それを取り戻す状況まで回復しています。

本年は全体営業政策のひとつに「地域密着の強化」を掲げ、地域に愛され、地域とともに成長する富士見高原リゾートを目指し、各部門において地域をテーマとした新たな取組にチャレンジしています。広原財産区の絶大なるご支援とご協力により実現できたことに感謝とお礼を申し上げます。

八峯苑では、新料理長を迎えたことを機に、構成 11 集落の皆さんをお迎えしての試食会を開催しました。参加された皆様からの料理内容や接遇に対する評価は従業員の士気を高めていただきました。現在は、第 2 弾として町民の皆様を対象に宿泊宴会優待キャンペーンを実施しています。ゴルフ場では、町民の利用促進を目的に町民優待サービスの設定、11 月 30 日には第 1 回町民ゴルフ大会を開催いたしました。スキー場では 2 大リゾートキャンペーンの継続実施、ヨドバシカメラ様のご厚意を形にするため社内プロジェクトチームを立上げ、富士見町と調整を図りながら創造の森観光振興計画の策定を進め、自然回帰をめざしたボランティアによる山野草の植栽活動を実施しました。

地域の皆さんとより近い存在になるための事業と並行し、財産区会計の支援をいただき、富士見高原リゾートの短中期的のマスタープラン策定と経営改善施策立案を業務内容に、「株式会社ズクトチエ」と 12 月から 1 年間の業務委託契約を締結し、事業の効率化と収支改善に向けた取組を進めています。

また、「広域連携による諏訪圏・八ヶ岳地域の観光圏形成と持続的活性化」をテーマとする包括連携協定を、前名取町長のご媒酌により、蓼科高原でゴルフ場、キャンプ場、レジャー施設を運営しているアルピコリゾート＆ライフ株式会社と締結し、企業間連携による観光振興と地域価値の向上に資する事業に着手しました。

地域の会社の原点に立ち返り、地域の皆さんに愛され共に成長する企業でありたいと願っています。富士見高原リゾートに対しまして変わらぬご支援とご協力を賜りますようお願い申し上げます。

② 富士見高原リゾート株式会社 歴代役員名簿

令和7年10月1日現在

| 役名 | 氏名 | 就任年月日 | 退任年月日 | 備考 |
|-------|--------|-------------|-------------|-------|
| 社長取締役 | 名取 一男 | 昭和47年4月3日 | 昭和48年11月5日 | 代表取締役 |
| 取締役 | 小林 直次 | 昭和47年4月3日 | 昭和47年4月12日 | |
| 取締役 | 島田 耕一 | 昭和47年4月3日 | 昭和52年8月20日 | |
| 取締役 | 三井 武男 | 昭和47年4月3日 | 昭和54年5月30日 | |
| 取締役 | 名取 千秋 | 昭和47年4月3日 | 昭和52年5月20日 | |
| 取締役 | 中山 正巳 | 昭和47年4月15日 | 昭和59年5月7日 | |
| 取締役 | 五味 数武 | 昭和47年4月3日 | 昭和53年3月31日 | |
| 取締役 | 和田 勘三郎 | 昭和47年4月3日 | 昭和53年3月31日 | |
| 監査役 | 窪田 五郎 | 昭和47年4月3日 | 昭和51年2月20日 | |
| 常務取締役 | 窪田 五郎 | 昭和51年2月20日 | 昭和51年3月31日 | |
| 専務取締役 | 窪田 五郎 | 昭和51年4月1日 | 昭和54年5月30日 | |
| 監査役 | 窪田 俊男 | 昭和47年4月3日 | 昭和50年5月30日 | |
| 社長取締役 | 三井 春富 | 昭和48年11月6日 | 平成5年8月31日 | 代表取締役 |
| 専務取締役 | 小池 文化 | 昭和49年4月14日 | 昭和51年3月31日 | |
| 取締役 | 平出 光夫 | 昭和49年12月28日 | 昭和50年5月30日 | |
| 取締役 | 水野 英雄 | 昭和50年5月31日 | 昭和54年5月30日 | |
| 監査役 | 名取 卓郎 | 昭和50年5月31日 | 昭和54年5月30日 | |
| 監査役 | 名取 卓郎 | 昭和58年7月1日 | 昭和62年7月27日 | |
| 監査役 | 小池 音三 | 昭和51年2月20日 | 昭和59年5月7日 | |
| 取締役 | 小林 剛 | 昭和52年5月20日 | 昭和58年6月30日 | |
| 取締役 | 雨宮 英雄 | 昭和52年5月20日 | 昭和58年6月30日 | |
| 取締役 | 大森 正 | 昭和52年11月2日 | 昭和53年3月31日 | |
| 取締役 | 折井 時次 | 昭和53年4月28日 | 平成1年5月30日 | |
| 取締役 | 三好 吉一 | 昭和53年4月28日 | 平成1年5月30日 | |
| 取締役 | 赤沼 康雄 | 昭和53年4月28日 | 昭和55年12月10日 | |
| 専務取締役 | 小林 俊彦 | 昭和54年5月30日 | 平成1年5月30日 | |
| 取締役 | 平出 正躬 | 昭和54年5月30日 | 昭和58年6月30日 | |
| 取締役 | 小池 浩 | 昭和54年5月30日 | 平成3年6月30日 | |
| 監査役 | 五味 新重 | 昭和54年5月30日 | 昭和58年6月30日 | |
| 取締役 | 小林 康友 | 昭和55年3月13日 | 昭和58年5月19日 | |
| 監査役 | 小林 康友 | 平成3年7月3日 | 平成7年6月30日 | |
| 取締役 | 久保田 文男 | 昭和56年1月29日 | 昭和61年5月20日 | |
| 取締役 | 名取 健三 | 昭和58年7月1日 | 昭和63年5月28日 | |
| 取締役 | 小林 卓美 | 昭和58年7月1日 | 平成1年6月11日 | |
| 専務取締役 | 小林 卓美 | 平成1年6月12日 | 平成7年5月27日 | |
| 取締役 | 小林 益男 | 昭和58年7月1日 | 平成3年6月30日 | |
| 取締役 | 久保田 林 | 昭和59年5月7日 | 平成2年5月25日 | |
| 監査役 | 平出 勝一 | 昭和59年5月7日 | 平成1年9月30日 | |
| 常務取締役 | 平出 勝一 | 平成1年10月1日 | 平成7年5月27日 | |
| 専務取締役 | 平出 勝一 | 平成7年5月27日 | 平成9年5月28日 | |
| 取締役 | 中島 邦夫 | 昭和61年5月29日 | 平成6年3月31日 | |
| 監査役 | 雨宮 政吉 | 昭和62年7月27日 | 平成3年6月30日 | |
| 取締役 | 平出 卓郎 | 昭和62年7月27日 | 平成3年6月30日 | |

| | | | | |
|-------|--------|-------------|-------------|-------|
| 取締役 | 樋口 勉 | 昭和63年6月2日 | 平成1年5月30日 | |
| 取締役 | 山縣 今朝男 | 平成1年5月30日 | 平成7年3月13日 | |
| 取締役 | 宮越 幸人 | 平成1年5月30日 | 平成5年5月28日 | |
| 取締役 | 細川 忠国 | 平成1年5月30日 | 平成13年6月28日 | |
| 監査役 | 有賀 武治 | 平成1年10月1日 | 平成5年8月28日 | |
| 社長取締役 | 有賀 武治 | 平成5年9月1日 | 平成13年8月20日 | 代表取締役 |
| 取締役 | 牛山 寿市 | 平成2年5月25日 | 平成11年5月31日 | |
| 取締役 | 窪田 和昭 | 平成3年7月3日 | 平成9年5月28日 | |
| 専務取締役 | 窪田 和昭 | 平成9年5月28日 | 平成13年9月29日 | 代表取締役 |
| 取締役 | 三井 嘉太男 | 平成3年7月3日 | 平成7年6月30日 | |
| 取締役 | 窪田 光夫 | 平成3年7月3日 | 平成11年7月28日 | |
| 取締役 | 武藤 和夫 | 平成3年7月3日 | 平成11年7月28日 | |
| 取締役 | 河角 一 | 平成5年5月29日 | 平成11年7月28日 | |
| 取締役 | 平出 富治 | 平成10年6月30日 | 平成11年7月28日 | |
| 監査役 | 清水 吉平 | 平成5年11月9日 | 平成13年9月29日 | |
| 取締役 | 小池 英夫 | 平成6年5月24日 | 平成8年3月31日 | |
| 取締役 | 小林 昭賀 | 平成7年5月27日 | 平成13年6月28日 | |
| 監査役 | 小林 恂 | 平成7年7月7日 | 平成11年7月28日 | |
| 取締役 | 三井 洋一 | 平成7年7月7日 | 平成11年7月28日 | |
| 取締役 | 成澤 誓雄 | 平成8年4月1日 | 平成10年3月31日 | |
| 取締役 | 渡辺 文雄 | 平成10年4月1日 | 平成12年3月31日 | |
| 取締役 | 御園 宗利 | 平成11年5月31日 | 平成13年9月29日 | |
| 取締役 | 今井 平市 | 平成11年7月28日 | 平成14年10月31日 | |
| 取締役 | 名取 昇一 | 平成11年7月28日 | 平成15年7月24日 | |
| 取締役 | 矢沢 友昭 | 平成11年7月28日 | 平成15年7月24日 | |
| 取締役 | 和田 八十三 | 平成11年7月28日 | 平成15年7月24日 | |
| 取締役 | 小林 静雄 | 平成11年7月28日 | 平成15年7月24日 | |
| 監査役 | 小池 春光 | 平成11年7月28日 | 平成15年7月24日 | |
| 取締役 | 三浦 太家男 | 平成12年4月1日 | 平成17年7月26日 | |
| 取締役 | 折井 金興 | 平成13年6月28日 | 平成15年5月24日 | |
| 監査役 | 小池 巻彦 | 平成13年10月1日 | 平成16年5月27日 | |
| 取締役 | 五味 永次 | 平成14年5月28日 | 平成17年7月26日 | |
| 取締役 | 名取 毅 | 平成15年7月24日 | 平成17年7月26日 | |
| 取締役 | 茅野 靖夫 | 平成17年7月26日 | 平成19年7月19日 | |
| 社長取締役 | 矢嶋 民雄 | 平成13年9月1日 | 平成19年9月30日 | 代表取締役 |
| 専務取締役 | 名取 利房 | 平成13年10月1日 | 平成19年12月31日 | 代表取締役 |
| 取締役 | 小池 洋一 | 平成17年7月26日 | 平成20年5月24日 | |
| 取締役 | 中村 三男 | 平成15年7月24日 | 平成20年8月29日 | |
| 監査役 | 五味 靖弘 | 平成15年7月24日 | 平成20年8月29日 | |
| 取締役 | 雨宮 勇 | 平成20年5月28日 | 平成21年2月20日 | |
| 監査役 | 名取 重治 | 平成16年5月27日 | 平成21年9月30日 | |
| 取締役 | 小池 春光 | 平成15年7月24日 | 平成19年9月30日 | |
| 社長取締役 | 小池 春光 | 平成19年10月1日 | 平成23年5月25日 | 代表取締役 |
| 取締役 | 五味 長三 | 平成19年12月19日 | 平成24年8月29日 | |
| 取締役 | 武藤 本治 | 平成19年12月19日 | 平成24年8月29日 | |

| | | | | |
|-------|---------|-------------|------------|-------|
| 取締役 | 加々見 宗良 | 平成20年9月5日 | 平成24年8月29日 | |
| 監査役 | 雨宮 勝治 | 平成20年9月5日 | 平成24年8月29日 | |
| 取締役 | 樋口 清 | 平成19年7月19日 | 平成25年7月1日 | |
| 監査役 | 五味 正文 | 平成21年10月22日 | 平成25年8月31日 | |
| 取締役 | 小 池 和 人 | 平成21年3月18日 | 平成26年5月31日 | |
| 取締役 | 窪田 福美 | 平成13年6月28日 | 平成27年5月13日 | |
| 取締役 | 雨宮 平和 | 平成15年7月24日 | 平成28年8月29日 | |
| 取締役 | 小池 千巻 | 平成24年9月20日 | 平成28年8月29日 | |
| 監査役 | 植松 克美 | 平成24年9月20日 | 平成28年8月29日 | |
| 取締役 | 小池 秀明 | 平成26年6月1日 | 平成29年5月25日 | |
| 取締役 | 平出 孝 | 平成25年5月28日 | 平成29年5月26日 | |
| 監査役 | 名取 重治 | 平成25年9月20日 | 平成29年5月26日 | |
| 取締役 | 牛山 一宏 | 平成28年9月23日 | 平成31年3月14日 | |
| 取締役 | 渡辺 幸治 | 平成27年5月25日 | 令和2年3月31日 | |
| 取締役 | 植松 克美 | 平成28年9月23日 | 令和2年8月28日 | |
| 取締役 | 平出 幾美 | 平成24年9月20日 | 令和2年8月28日 | |
| 取締役 | 名取 俊昭 | 平成28年9月23日 | 令和2年8月28日 | |
| 監査役 | 植松 収 | 平成28年9月23日 | 令和2年8月28日 | |
| 社長取締役 | 福田 敏明 | 平成23年5月25日 | 令和2年8月31日 | 代表取締役 |
| 取締役 | 名取 元秀 | 平成27年5月25日 | 令和3年5月13日 | |
| 監査役 | 植松 佳光 | 平成29年10月26日 | 令和3年9月30日 | |
| 取締役 | 小池 小五郎 | 平成29年5月26日 | 令和5年5月25日 | |
| 取締役 | 名取 徹 | 令和3年5月25日 | 令和6年5月16日 | |
| 取締役 | 今井 良和 | 平成24年9月20日 | 令和6年9月26日 | |
| 取締役 | 五味 正文 | 令和2年10月1日 | 令和6年9月26日 | |
| 取締役 | 進藤 栄一 | 令和2年10月1日 | 令和6年9月26日 | |
| 取締役 | 濱 恵介 | 令和3年5月25日 | 令和6年9月26日 | |
| 監査役 | 小池 茂 | 令和2年10月1日 | 令和6年9月26日 | |
| 監査役 | 伊藤 一成 | 令和4年1月20日 | 令和6年9月26日 | |
| 取締役 | 和田 正生 | 令和2年5月21日 | 令和2年8月31日 | |
| 社長取締役 | 和田 正生 | 令和2年9月1日 | | 代表取締役 |
| 取締役 | 樋口 吉久 | 令和1年5月23日 | | |
| 取締役 | 五味 幸太郎 | 令和5年5月26日 | | |
| 取締役 | 窪田 英彦 | 令和5年7月1日 | | |
| 取締役 | 西村 章 | 令和6年5月23日 | | |
| 取締役 | 小池 昇一 | 令和6年9月26日 | | |
| 取締役 | 雨宮 太喜夫 | 令和6年9月26日 | | |
| 取締役 | 三井 幹人 | 令和6年9月26日 | | |
| 取締役 | 五味 隆 | 令和6年9月26日 | | |
| 監査役 | 今井 良和 | 令和6年9月26日 | | |
| 監査役 | 名取 人利 | 令和6年9月26日 | | |

③ 富士見高原リゾート(株) 組織図

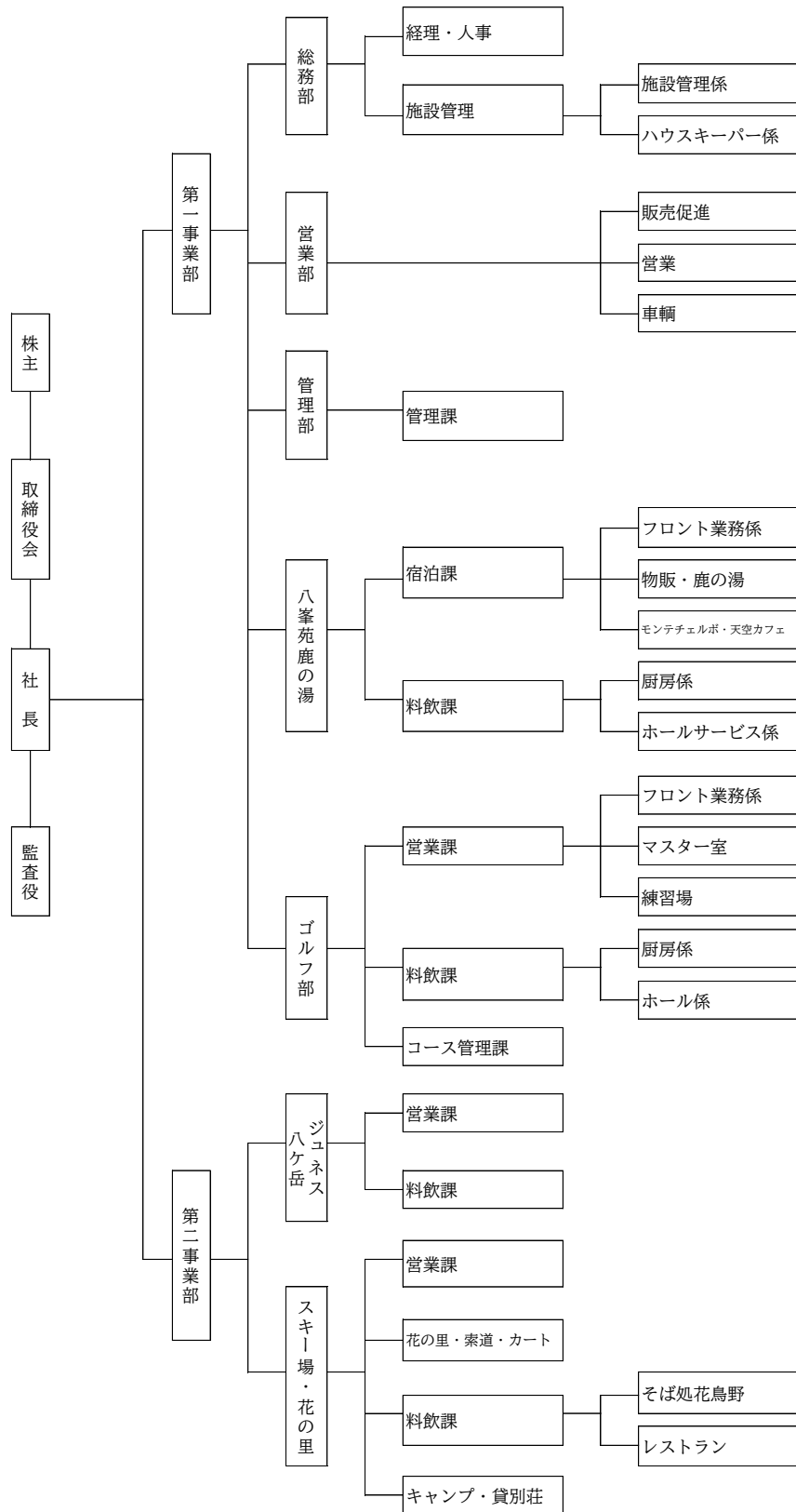

④ 会社年史

| | |
|----------|---|
| 昭和47年4月 | 会社設立 |
| 6月 | 八峯苑 営業開始 |
| 8月 | 貸別荘 営業開始 |
| 昭和48年8月 | 陸上競技場・テニスコート・ゴルフ練習場営業開始 |
| 昭和49年5月 | スポーツセンター営業開始 |
| 9月 | ゴルフコースオープン |
| 昭和50年8月 | 入笠会館営業開始 |
| 昭和54年4月 | ショッピングセンター営業開始 |
| 昭和55年12月 | 入笠会館焼肉ハウス営業開始 |
| 昭和57年8月 | グリーンハウス営業開始 |
| 昭和59年9月 | 立場グラウンド造成 |
| 12月 | スキー場第1ゲレンデオープン |
| 昭和61年4月 | 勤労者体育センター（体育館）完成 |
| 10月 | 貸別荘焼肉ハウス営業開始 |
| 12月 | スキー場第2ゲレンデオープン |
| 昭和62年12月 | スポーツセンター冬期営業開始 |
| 平成元年12月 | スキー場レストハウス新築 |
| 平成2年4月 | スキー場レストハウス夏期営業開始 |
| 12月 | スキー場第1ゲレンデ拡張 |
| 12月 | 第3・第4リフト増設 |
| 平成7年4月 | 八峯苑新館鹿の湯営業開始 |
| 平成9年3月 | 入笠会館営業終了 |
| 平成10年12月 | ソリスノーパークオープン |
| 平成13年4月 | ゴルフコース乗用カート導入 |
| 7月 | ジュネス八ヶ岳オープン |
| 平成16年7月 | 富士見高原ゆりの里オープン |
| 平成20年8月 | 八峯苑鹿の湯リニューアルオープン |
| 平成22年5月 | 八ヶ岳観光圏（北杜市、富士見町、原村）認定される |
| 平成24年5月 | 創造の森遊覧カート事業オープン |
| 9月 | 周遊カート事業オープン |
| 12月 | アニマル遊園地オープン |
| 平成25年7月 | 富士見高原花の里オープン |
| 平成26年4月 | 富士見高原リゾート株式会社に社名変更 |
| 7月 | 富士見高原花の里・遊覧カートのライトアップ営業開始 |
| 平成27年12月 | 人工芝サッカー場オープン |
| 平成29年6月 | 天然芝サッカー場オープン |
| 令和元年4月 | ジュネス八ヶ岳アネックス1号館（旧フレンドリーふじみ） 多摩市と賃貸借契約による営業開始 |
| 7月 | ジュネス八ヶ岳アネックス2号館（旧藤村学園）土地、建物購入 |

⑤売上と利益の推移

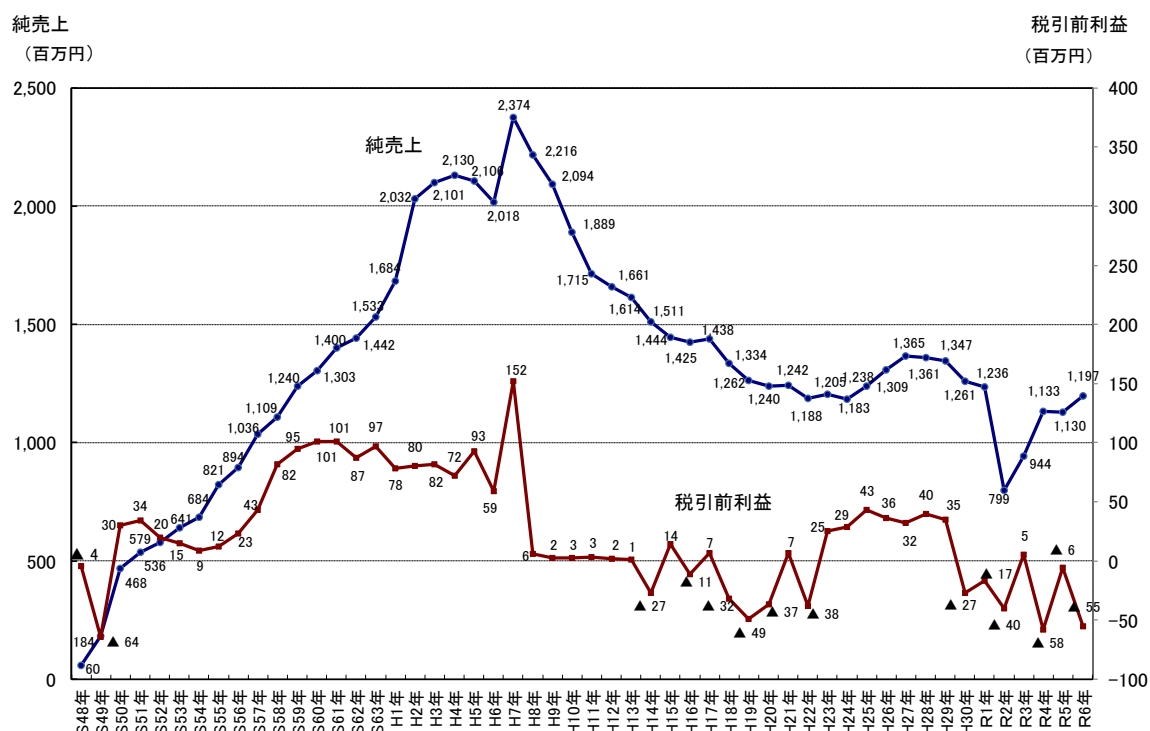

⑥利用人員の推移

